

LARRAITZ



KOSTA CAMP

ATERPETXEA



295€ tik
330€ ra

Sport Camp

6-17 Urte

6 EGUN:

- Abuztuak 5 etik
10 arte.

**FAMILIENTZAT
INFORMAZIO DOKUMENTUA**





Sport Camp

ONGI ETORRI FAMILIA!

Ongi etorri euskal kostaldeko udaleku antolakuntzara!

GURE ESPIRITUA

KOSTA CAMP Gipuzkoaren bihotzean kokatzen da. Aizarnazabal eta Zumaia artean. Kostaldetik 10 minutura eta natura erdian. Gure udalekuak inguruan ditugun baliabideez osatzen ditugu. Natura eta eremua disfrutatuz. Partaide bakoitzak aste zoragarri bat pasatzeko aukera izango du, talde murriztuetan, konbibentzia eta laguntasuna oinarri hartuta. Elkarlana, baloreak eta esperientzia berriak biziz gure ingurunea, eskaintza eta aktibitate guztiekin. Abentura ahaztezin bat sortuz!

AURKIBIDEA:

- Aterpetxea.
- Udalekua eta aktibitateak.
- Egun bateko plangintza.
- Zer sartzen da txanda bakoitzean.
- ¿Zer ekarri udalekura?
- Udalekuko araudia.
- Familiekin kontaktua.
- Beste datu batzuk.
- ¿Nola iritxi?





Sport Camp



LARRAITZ ATERPETXEA

GUZTIRA 46 plaza dituen instalazioak 2024 Urte hasieran berritua.

- 40 partaideentzako logela orokorrak.
- 4-5 pertsonako eremuak literetan.
- Neska eta mutilentzako bainugela eta dutxa pribatuak.
- Egongela, aktibitate eta joko gela.
- Jangela.
- Begirale gela pribatua.
- Sukalde ekipatua eta catering zerbitzua.
- Kanpoko terraza eta jolas parke urbanizatuak.
- 600 guztiz itxitako jardinetan eta belardiak.
- Kanpoko karpa estalia.
- Hamaka eta kulunkak.
- Ohe elastikoa.
- Saski baloi kanasta.
- Zinea.
- Ping pong mahiak.
- Mahi jolasak.
- Kalefakzio eta ur bero zerbitzua.
- Inguru naturala eta animaliekin kontaktua.
- Ibilaldi segururako rutak.
- Kanpamentuko sua egiteko eremua.
- Diskoteka.
- Kirol ekipamentuak.
- Kirol pistak auzoan.
- Harrera, bulegoak eta botikin zerbitzua.





Sport Camp

UDALEKUA ETA AKTIBITATEAK

Sport Camp kirol udaleku tematizatuak 6 egunekoak dira.
Sarrera eguna Astelehena izaten da arratsaldeko 17:00 etan.
Irteera eguna berriz Larunbata, eguerdiko 12:00 etan.

Egonaldi guztian zehar begirale talde batek lagunduko dio partaide bakoitzari bere esperientzia pertsonalizatua sortzen. Partaideak 10-12 ko taldeetan antolatuko dira naiz eta aktibitate batzuk guztiak batera egin.

Txanda guztiak euskara, gazteleraz gauzatuko dira.



BIZI KIROLA!

- FUTBOLA
- SASKI BALOIA
- IBILALDIAK
- ATLETISMOA
- UR KIROLAK
- MENDI IRTEERAK
- RESISTENTZIA JOLASAK
- NATURA TAILERRAK
- GAU BELA TEMATIZATUAK
- DISKOTEKA
- ZINEA
- ORIENTAZIO JOLASAK
- GORPUTZ ENTRENAMENDUA
- KONTZENTRAZIO ARIKETAK
- KANPAMENDUKO SUA
- JOLAS ETA LEHIAKETA EZBERDINAK



*EKINTZA, IRTEERA ETA
AKTIBITATE GUZTIAK TXANDA
BAKOITZERA MOLDATZEN DIRA ETA
AZKEN ORDUKO ALDAKETAK EGON
LITEZKE





Sport Camp

EGUN BAT KOSTA CAMP EN:

09:00 – Egun on guztiei!



09:30 Gosaria.

10:00 Logela jasoera eta prestaketa.

10:30–11:30 Tailer ezberdinak.

12:00 Askaria.

12:00–13:30 Auzoko kirol pistetara irteera. Edo Zumaiara (Ur kirolak).

14:00 Bazkaria (egunen batean picknicka izan liteke)

15:00 – 16:00 Denbora libre, jolasak edo ibilaldiren bat.

16:00–17:00 Partiduak eta lehiaketak.

17:30 Merienda.

18:00–20:00 Tailer ezberdinak.

20:00–21:00 Dutzak.

21:00 Afaria.

22:00 Gau bela (diskoteka, kanpamenduko sua, gau tematizatuak, zinea eta abar....)

23:00–23:30 Lotarako ordua!

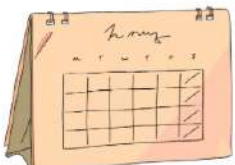

**PLANGINTZA ORIENTATIBOA DA.
EGUN GUZTIAK EZBERDINAK IZATEN DIRA.**



Sport Camp

ZER DAGO BARNE TXANDA BAKOITZEAN

- Txanda guztiek eguneko 24 orduko begirale zerbitzua dute.
- Aipatutako tailer, aktibitate eta ekintza guztiak, eta hauentzako materiala.
- Janari pentsio osoa catering zerbitzuekin.
- Menu bereziak eta alergenokoak.
- Egonaldia aterpetxean, litera izendatua (oheko izarak barne).
- Partaide bakoitzarentzat kamiseta eta egonaldi diploma.
- Partaide bakoitzaren jarraipena eta pertsonalizazioa.
- Asegurua.
- Gurasoentzako eguneroko argazki aktualizazioa sare sozialetan.
- Botikina eta urgentzia garraio zerbitzua.



ZER EKARRI UDALEKURA

- 6/7 arropa aldaketa, kirolekoak.
- 2/3 sudadera.
- 6/7 barruko arropa aldaketa.
- Berokia eta uretakoa.
- Gauerako arropa.
- 3/4 hoinetako aldaketa (1/2 deportiboak).
- Pijama eta nezeserra.
- Bainu jantzia.
- Toalla eta txankletak.
- Eguzkitako krema eta txapela.
- Motxila, meriendarentzat poltsa eta ur botella.
- Medikamentuak (behar baditu).



*OBJETU GUZTIAK IZENDATUTA
EKARTZEA ESKATZEN DA

*ATERPETXEA EZ DA KARGU EGITEN
GALDUTAKO GAUZEKIN



Sport Camp

UDALEKUAREN ARAUDIA

KOSTA CAMP udalekuek konbibentzia arau batzuk dituzte. Partaide guztien ongizatea babestuz eta egonaldi eroso bat sortze arren.

- Partehartzaileek une oro begiraleen esanak errespetatu behar dituzte.
- Partehartzaileek beraien taldekideak errespetatu behar dituzte.
- Partehartzaileek ingurune, instalazioak eta materialak zaindu behar dituzte.
- Mugikorrak eta edozein erako tenkologiak debekatuta daude.
- Gailu elektronikoak ez ekartzea gomendatzen da, norbaitek ekarriko balu zuzendaritzan gordeko litzateke txanda amaitu arte.
- Ezin da janaririk ekarri, ezta beste edozer motatako edaririk ere.
- Alkohola eta beste sustantziak guztiz debekatuta daude (horrelakorik aurkitu ezker partehartzailea kanporatua izango da).

Partehartzaileek udalekuko arauak jakin behar dituzte txanda hasi aurretik!

FAMILIEKIN KONTAKTUA

Partaide bakoitzak telefono dei bat egiteko aukera izango du txanda erdian. Hau Asteazkenean edo Ostiralean izango da arratsaldeko 18:00 etatik 20:00 etara bitartean.

Esperientzia guztiz independentea izateko familiei eskatzen zaie udalekuarekin kontaktuan jartzea bakarrik **URGENTZIA** bat dagoenean.

Zuzendaritza telefonoa: **623 558 547**

Bestalde udalekua familiarekin kontaktuan jarriko da:

- Partehartzaileak jarrera desegokia badu.
- Partehartzaileak min hartu badu.
- Partehartzailea gaixorik badago.
- Partehartzaileak beste motatako arazoren bat izan badu.

***FAMILIEK KOSTA CAMP
EKO SARE SOZIALETAN
TXANDAREN JARRAIPENA
IZANGO DUTE**



Sport Camp

MATRIKULA EGITEKO

- **EMAILEZ:** Eskatera egin info@kostacamp.com helbidera. Interesatutako txanda aipatuz.
- **WHATSAPP edo TELEFONO bidez:** 623 558 547 deitu edo idatzita.

Eskatutako plazak libre badaude **MATRIKULAZIO FORMULARIOA** bidaliko da. Hau bete eta berbidali behar da info@kostacamp.com helbidera ordainketa justifikantearekin batera.

90€ ko antzipoa ordaindu behar da plaza gordetzeko.
Gainerakoa udalekuak hasi baino **10 egun** lehenago ordainduko da.

6 eguneko tarifa: 330€
Martxoak 1 baino lehenago matrikulatuz: 295€

***50€ ko deskontua txanda guztietan RURAL KUTXako bezeroa bazara!**



Aukeratutako txanda bertan behera geldituko balitz, udalekuak beste txanda bat eskainiko luke, edo eta antzipoa bueltatuko litzateke.

KANTZELAZIO POLITIKA:

Udalekua hasi baino **15 egun** lehenago plaza kantzelatuko balitz antzipoa buletatuko litzateke. Udalekua hasteko **15 egun** baino gutxiago gelditzen direla kantzelatuz gero, **antzipoa ez da bueltatzen**, izan diren gestio eta aseguru gastuen gatik.

¡Behin udalekua hasi ondoren ez da dirurik itzuliko!

Kontaktua:
Zuzendaritza: 623 558 547
Email: info@kostacamp.com
Web: www.kostacamp.com



Sport Camp

¿NOLA IRITXI?



LARRAITZ ATERPETXEA

Etxabe auzoa, 20749 Aizarnazabal. Gipuzkoa.

Aterpetxeak **3 bide** aukera ditu, ala ere guk 1 gomendatzen dugu eta ondoren azaltzen den hau da:

AP8 tik DONOSTIA edo BILBOKO norantzetik etorrira **48 ZUMAIA irteera hartu**. Hurrengo 2 biribilguneetan **ZUMAIA** norantzgoa jarraitu, ondoren **OIKIA** norantzgoa jarraitu. **GI3760** 5 kilometroz.

Azkenik **AIZARNAZABAL** norantzgoa hartu, eta **KM 1** era **LARRAITZ ATERPETXEA**ren **seinalea duzute eskuinetara, ETXABE AUZOAN**. Hortik aurrera seinaleei eta bideari jarraitu.

***GPS a jarritz gero bilatu KOSTA CAMP Google Maps en eta jarraitu argibideak.** Kontuan izan agian gps ak beste bide batetik bidaltzeko aukera duela eta beraz ez dugu zihurtatzen bide onetik iristea.

ZUEN ZAIN GAUDE!



LARRAITZ



KOSTA CAMP

ATERPETXEA



Desde 295€
a 330€

Sport Camp

6-17 años

**PDF INFORMATIVO
PARA FAMILIAS**

6 DÍAS:

- Del 5 al 10 de Agosto.





Sport Camp

BIENVENIDOS FAMILIAS!

Bienvenidos a la organización de campamentos en la costa vasca!

NUESTRO ESPIRITU

KOSTA CAMP Se ubica en el corazón de Gipuzkoa. Entre Aizarnazabal y Zumaia. A 10 minutos de las costa y de las playas. El campamento se consolida respetando la naturaleza y el entorno y disfrutando de lo que nos ofrece la zona. Cada participante tendrá la oportunidad de vivir una semana de desconexión y disfrute, en un entorno variado y maravilloso. En grupos reducidos, y compartiendo valores como la convivencia y la amistad. Nuevas experiencias, nuevas amistades y mucha aventura con todo el programa de experiencias y actividades que tenemos. Para crear un recuerdo inolvidable!

ÍNDICE:

- El albergue.
- Campamentos y actividades.
- Un día en KOSTA CAMP.
- Que incluye cada turno.
- ¿Que traigo al campamento?
- Normativa del campamento.
- Contacto con la familia.
- Otros datos.
- ¿Como llegar?





Sport Camp



ALBERGUE LARRAITZ

Con un total de 46 plazas y totalmente reformado a principios del 2024.

- Habitaciones generales para 40 participantes.
- Zonas de 4-5 plazas en litera.
- WC y duchas privadas para niños y niñas.
- Sala de esta y de actividades interior.
- Comedor para 50 personas.
- Habitación privada para monitores.
- Cocina equipada y servicio de catering.
- Terrazas y patios exteriores urbanizados.
- Finca de 1000m2 totalmente vallada.
- Jardines.
- Carpa exterior cubierta.
- Columpios y hamacas.
- Cama elástica.
- Canasta de basket.
- Cine.
- Mesas de Ping Pong.
- Juegos de mesa.
- Calefacción y agua caliente sanitaria.
- Contacto con la naturaleza y los animales.
- Rutas de senderismo.
- Zona de fuego de campamento.
- Discoteca.
- Equipación deportiva.
- Pistas deportivas en el barrio.
- Recepción, oficinas y servicio de botiquín.





Sport Camp

CAMPAMENTO Y ACTIVIDADES

El turno tematizado deportivo Sport Camp es de 6 días.

El día de entrada es el martes a las 17:00 de la tarde.

El día de salida el domingo a las 12:00 del mediodía.

Cada participante estará acompañado de un grupo de monitores durante toda la estancia, y será ayudado e impulsado a crear una experiencia personalizada. Los participantes se organizarán en grupos de 10-12 miembros, Todos los turnos se realizarán en Euskera, Castellano e Inglés.

VIVE EL DEPORTE

- FUTBOL
- BÁSQUET
- SENDERISMO
- ATLETISMO
- DEPORTES ACUÁTICOS
- SALIDAS DE MONTAÑA
- JUEGOS DE EQUIPO
- TALLERES DE NATURALEZA
- NOCHES TEMÁTICAS
- DISCOTECA
- CINE
- JUEGOS DE ORIENTACIÓN
- ENTRENAMIENTO CORPORAL
- TÉCNICAS DE CONCENTRACIÓN
- FUEGO DE CAMPAMENTO
- JUEGOS Y COMPETICIONES



***TODAS LA ACTIVIDADES, TALLERES Y SALIDAS SE ORGANIZAN PERSONALIZADAS A CADA TURNO, PUEDE HABER CAMBIOS DE ULTIMA HORA!**





Sport Camp

UN DÍA EN KOSTA CAMP:

09:00 - Hora de levantars!



09:30 Desayuno.

10:00 Recogida de habitaciones y preparación.

10:30-11:30 Diferentes talleres.

12:00 Almuerzo.

12:00-13:30 Salida a pistas del barrio o a Zumaia (deportes de agua).

14:00 Comida (algún día puede ser Picknick).

15:00 - 16:00 Tiempo libre, juegos o alguna ruta de senderismo.

16:00-17:00 Partidos y competiciones.

17:30 Merienda.

18:00-20:00 Diferentes talleres.

20:00-21:00 Duchas.

21:00 Cena.

22:00 Velada nocturna (discoteca, fuego del campament, noche temática, cine y más....)

23:00-23:30 Hora de dormir!

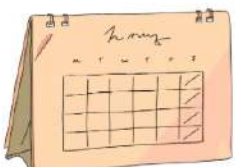

***EL PLAN ES TOTALMENTE ORIENTATIVO,
TODO LOS DIAS SON DIFERENTES!**



Sport Camp

QUE INCLUYE CADA TURNO

- Todos los turnos tiene servicio de atención y monitores durante las 24 horas del día.
- Todo el material de talleres y actividades está incluido.
- Pensión completa con servicio de catering profesional.
- Menús especiales para intolerantes alérgicos y demás solicitudes.
- Estancia en el albergue, en litera (sábanas incluidas).
- Camiseta y diploma de participante a cada niño.
- Seguimiento personalizado de cada grupo.
- Seguro de responsabilidad civil.
- Actualización diaria en redes sociales para las familias.
- Botiquín y traslados de urgencia.



QUE TRAER AL CAMPAMENTO

- 6/7 cambios de ropa (de deporte).
- 2/3 sudaderas.
- 6/7 cambios de ropa interior.
- Abrigo y chubasquero.
- Ropa para la noche.
- 3/4 pares de calzado (1/2 deportivas).
- Pijama y neceser.
- Traje de baño.
- Toalla y chanclas.
- Crema solar y gorra.
- Mochila, bolsa para la comida y botella de agua.
- Medicamentos (si necesita).



*SE PIDE QUE SE TRAIGAN TODOS LOS OBJETOS CON NOMBRE

*EL ALBERGUE NO SE HACE RESPONSABLE DE LOS OBJETOS PERDIDOS



Sport Camp

NORMATIVA DEL CAMPAMENTO

Los turnos de campamentos KOSTA CAMP tienen una normas de convivencia. Para así asegurar el bienestar y la comodidad de cada uno de los participantes.

- Cada participante tendrá que respetar y obedecer en todo momento a los monitores.
- Cada participante respetara a sus compañeros de grupo de convivencia.
- Cada participante respetara las instalaciones, entorno, naturaleza y material utilizado.
- Los móviles como cualquier otro aparato electrónico están totalmente prohibidas.
- Se recomienda no traer aparatos electrónicos, si se encuentran en el campamento se requisarán y serán guardados en la dirección.
- No se puede traer comida ni tampoco ningún tipo de bebida al campamento.
- Las bebidas alcohólicas y cualquier otro tipo de sustancias están completamente prohibidas (si a algún participante se le requisa algo anteriormente mencionado será expulsado inmediatamente del campamento).

Todos los participantes tiene que saber las normas antes de entrar en el campamento.

CONTACTO CON LAS FAMILIAS

Cada participante tendrá la opción de una llamada telefónica a mitad de turno. Las llamadas se realizarán los Miércoles de 18:00 a 20:00 aproximadamente.

Para que la experiencia sea totalmente inclusiva y autónoma se ruega a las familias que solamente se pongan en contacto cuando haya una **URGENCIA**.

Teléfono de dirección: **623 558 547**

- Por otra parte el campamento se pondrá en contacto con la familia:
- Si el participante tiene una conducta no adecuada.
- Si el participante se ha echo daño.
- Si el participante está enfermo.
- Si el participante ha tenido algún otro tipo de problema.

***LAS FAMILIAS TENDRAN EL RESUMEN
DIARIO DEL TURNO EN LA REDES
SOCIALES DE KOSTA CAMP**



Sport Camp

PARA REALIZAR LA MATRÍCULA

- **POR EMAIL:** Se solicitará el turno de interés a info@kostacamp.com
- **WHATSAPP o TELEFONO:** 623 558 547

Si el turno solicitado tiene plazas disponibles se enviará **EL FORMULARIO DE MATRÍCULAS**. Se tendrá que rellenar y reenviar a info@kostacamp.com junto con el justificante del pago.

Se solicita un anticipo de **90€** para reservar plaza.

El resto del pago se realizará 10 días antes del comienzo del turno de campamento.

Tarifa del turno de 6 días: 330 €

Si se realiza la matrícula antes del 1 de Marzo: 295€

***50€ de descuento en todos los turnos si eres cliente de RURAL KUTXA**



Si el turno solicitado no sale adelante, el campamento ofrecerá otro turno disponible o se devolverá el anticipo.

POLÍTICA DE CANCELACIÓN:

Si la plaza se cancela antes de **15 días** del comienzo del campamento se devolverá el anticipo íntegramente. Si la plaza se cancela cuando faltan menos de **15 días** para el comienzo del turno **no se devolverá el anticipo**, a cuenta de gastos y reserva de plaza.

¡Si el turno ha comenzado no se devolverá el dinero.

Contacto:

Dirección: 623 558 547

Email: info@kostacamp.com

Web: www.kostacamp.com



Sport Camp

¿COMO LLEGAR?



LARRAITZ ATERPETXEA

Etxabe auzoa, 20749 Aizarnazaba. Gipuzkoa.

El albergue tiene 3 vías de llegada, pero nosotros **recomendamos 1 de ellas**, la que indicamos a continuación y la que está debidamente señalada.

Por la AP8 llegando desde **SAN SEBASTIAN o BILBAO** tomar la salida **48 ZUMAIA**. En las siguientes 2 rotondas continuar en dirección **ZUMAIA**, después tomar la dirección **OIKIA GI3760** durante 5 kilómetros.

Por último tomar la dirección **AIZARNAZABAL**. A **1 KM** se encuentra la señal de **LARRAITZ ATERPETXEA, ETXABE AUZOA**. A partir de este momento seguir las señales que indican la vía.

***Si se quiere poner GPS buscar KOSTA CAMP en Google Maps y seguir las indicaciones. Pero tener en cuenta que el GPS puede indicar por diferentes vía de llegada.**

OS ESPERAMOS!

